camiseta segunda piel **SKYNET**

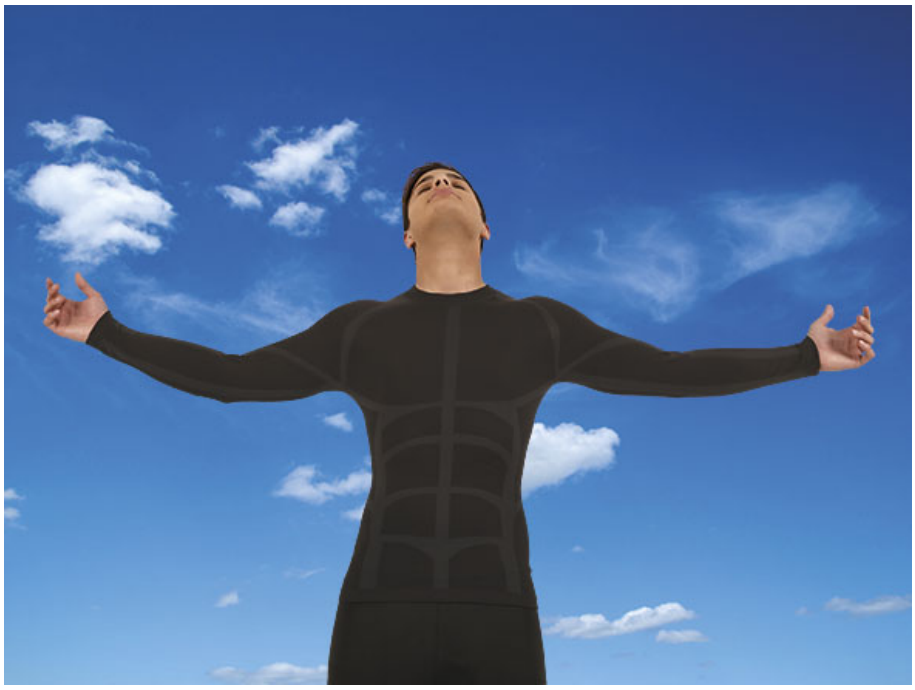

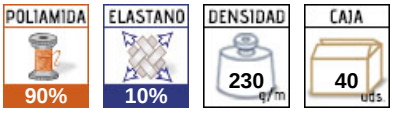

Camiseta ceñida de manga larga y gran elasticidad, que se adapta perfectamente al cuerpo como una segunda piel. Confeccionada en tejido de última generación intarsia 2D que proporciona una alta retención térmica y gran transpirabilidad. Con terminaciones reforzadas y ensamblada sin costuras mediante los métodos seamless y flat seam, reduciendo así la posibilidad de roce de las costuras con la piel. Diseño anatómico-dinámico para favorecer la movilidad del usuario. Ideal como camiseta interior para actividades que requieran esfuerzo físico

Medidas aproximadas por talla (cm.)

	adulto				
	S	M	L	XL	XXL
largo	56	59	62	65	68
ancho	35.5	38	40.5	43	45.5

Colores disponibles

blanco | rojo loto | azul royal | azul marino orion | negro

Colores disponibles en tallas adulto