Camiseta **LONDON**

Composicion y densidad

50% poliester

50% algodon

200 g/m2

Embalaje

10 uds x bolsa

100 uds x caja

- Camiseta de mujer, manga corta y diseño bicolor
- Confeccionada en tejido de canalé mezcla algodón con poliéster resistente y duradero
- Manga ranglán partida que aporta mayor confort y movilidad
- Cuello y mangas en color a contraste con el cuerpo
- Doble pespunte en cuello, bajo y mangas que aumenta su resistencia
- Métodos idóneos de marcaje: serigrafía, bordado, transfer, vinilo
- Ideal como textil promocional, ropa casual y suvenir

Medidas aproximadas por talla (cm.)

	mujer			
Tallas	XS	S	M	L
LARGO	50	53	56	59
PECHO	34	37	40	43
CINTURA	31	34	37	40

Colores disponibles

blanco-rojo loto

azul celeste-azul marino orion

rosa pastel-rosa magenta

Colores disponibles en tallas mujer

VALENTO

Camiseta **LONDON**
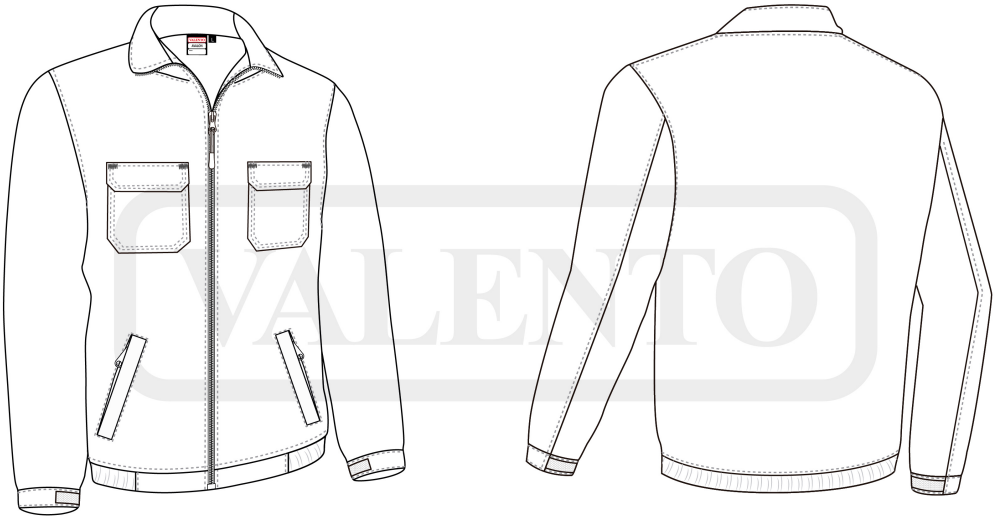
Esquema