

DESCRIPCIÓN



- Sudadera con capucha, cremallera entera y bolsillos.
- Confeccionada en tejido felpa 100% poliéster con tacto algodón y perchado interior para mayor retención térmica y confort.
- Capucha de doble capa con cordón regulador y cierre frontal de cremallera entera que facilita su uso.
- Puños y bajo de canalé elástico que se adapta cómodamente.
- Amplios bolsillos laterales tipo canguro partido para tener todo accesible.
- Métodos idóneos de marcaje: serigrafía, transfer, bordados, cosidos.
- Ideal como ropa laboral, textil promocional, ropa deportiva y ropa casual.



UDS X CAJA
20



UDS X BOLSA
1



POLIESTER
100%



DENSIDAD
280 g/m2

MEDIDAS APROXIMADAS POR TALLA (CM.)

| TALLAS | ADULTO | | | | | 3XL |
|--------|--------|----|----|----|-----|-----|
| | S | M | L | XL | XXL | 3XL |
| LARGO | 67 | 70 | 73 | 75 | 78 | 81 |
| ANCHO | 53 | 56 | 59 | 62 | 65 | 68 |

COLORES

 Colores disponibles en tallas grande  Colores disponibles en tallas adulto



 blanco



 rojo loto



 azul royal



 azul marino
orión



 marengo
vigoré



 negro

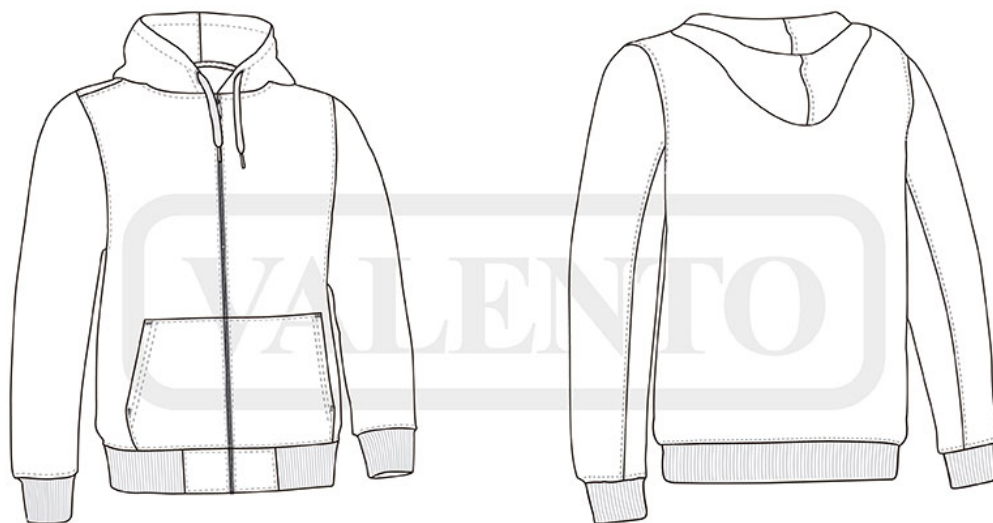

DETALLES



Vista parte trasera de la prenda (espalda)