SWEAT-SHIRT **ARIZONA**



DESCRIçãO

- Sweatshirt com capuz, bolso canguru e desenho de cores lisas
- Confecionada em tecido 100% poliéster com tato de algodão e cardado no interior para melhor retenção térmica e conforto
- Bainha e punhos em canalé elástico que se adapta confortavelmente ao corpo
- Capuz de dupla camada com cordão regulador para um melhor ajuste
- Bolso canguru central grande para ter tudo acessível
- Métodos adequados de marcação: serigrafia, transfer, bordados, cosidos
- Ideal para usos múltiplos: têxteis publicitários, farda escolar, merchandising, souvenir, brindes personalizados, etc.



UNIDS X CAIXA
20

UNIDS X SACO
1

POLIéSTER
100%

DENSIDADE
280 g/m2

DIMENçõES APROXIMADAS POR TAMANHO (CM.)

	CRIANçA				ADULTO					GRANDE
TAMANHOS	3	4/5	6/8	10/12	S	M	L	XL	XXL	3XL
COMPRIMENTO	46	51	53	61	66	69	72	75	78	81
LARGURA	35	39	43	47	52	55	58	61	64	67

CORES

Cores disponíveis em tamanhos criança · Cores disponíveis em tamanhos grandes · Cores disponíveis em tamanhos adulto



branco · marrom kamel · verde maçã · verde kelly · verde garrafa · verde militar · laranja festa · vermelho loto · grená magno · rosa pastel · rosa magenta · violeta uva



violeta berinjela · azul celeste · azul tropical · azul porto · azul marinho orion · marengo vigoré · cinzento carvão · preto

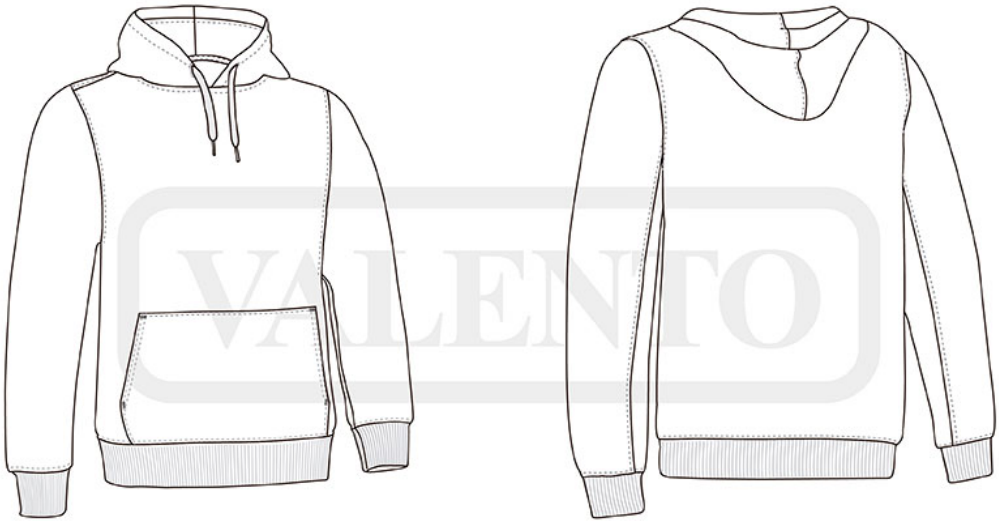

VALENTO