# CHAQUETA **CARDIGAN**

VALENTO

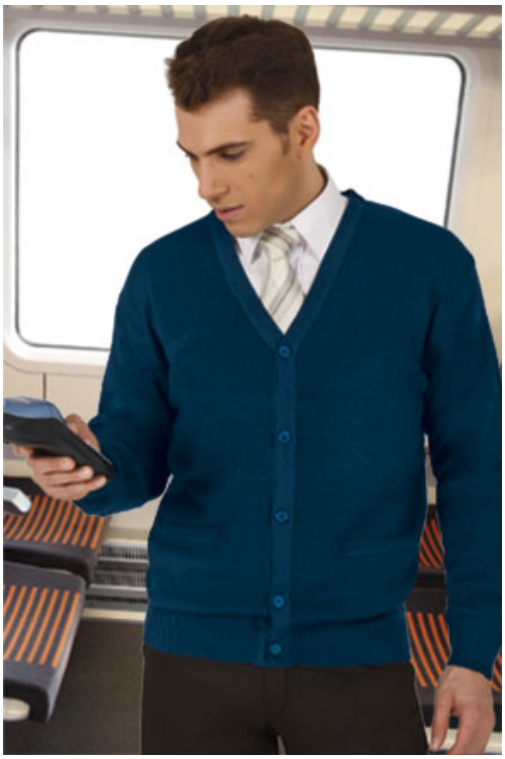

## DESCRIPCIóN

- Chaqueta de punto con bolsillos.
- Confeccionada en tejido transpirable de punto tricot fino 100% acrílico Galga 12, de tacto agradable y con buena retención térmica.
- Cuello de pico, puños y cintura de canalé elástico que se adapta cómodamente.
- Cierre frontal con botones a tono.
- Dos bolsillo frontales delanteros en cintura para tener todo accesible.
- Métodos idóneos de marcaje: bordados, cosidos.
- Ideal como ropa laboral, uniforme corporativo y uniforme escolar.

30

UDS X CAJA 20

UDS X BOLSA 1

ACRILICO 100%

DENSIDAD 325 g/m2

## CARACTERíSTICAS

TéRMICO

## MEDIDAS APROXIMADAS POR TALLA (CM.)

| | ADULTO | | | | | GRANDE |
|---|---|---|---|---|---|---|
| TALLAS | S | M | L | XL | XXL | 3XL |
| LARGO | 65 | 68 | 71 | 74 | 77 | 80 |
| ANCHO | 50 | 54 | 58 | 62 | 66 | 70 |

## COLORES

Colores disponibles en tallas adulto  Colores disponibles en tallas grande

granate caoba

azul marino orión

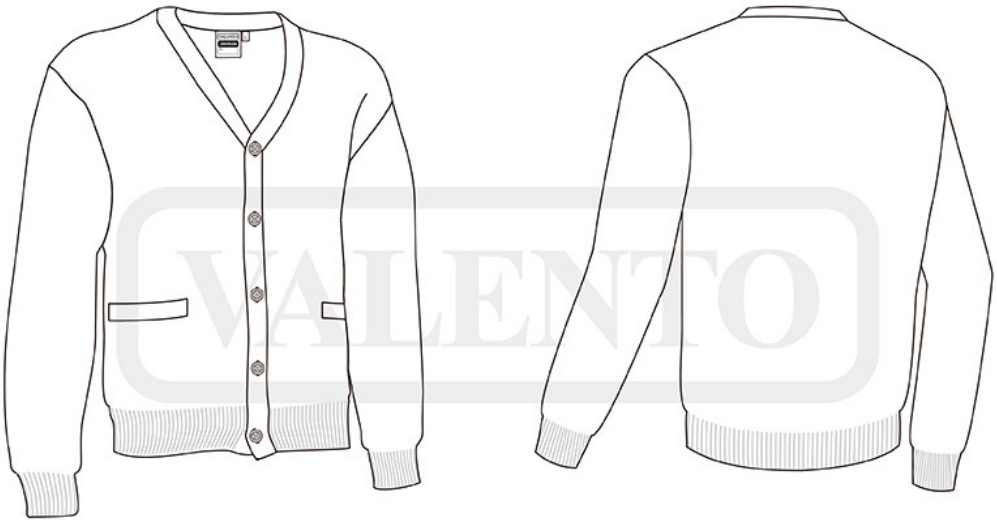

VALENTO