CHAQUETA REVERSIBLE **GLASGOW**



DESCRIPCIóN

- Chaqueta reversible multiusos con muy buena relación calidad-precio.
- Confeccionada con doble tejido: polar anti-pilling en un lado que aporta retención térmica y en el otro lado, tejido plano hidro-repelente para una mayor comodidad.
- Cuello alto con cierre de cremallera reversible para cerrar por ambas caras, que aporta calidez y confort.
- Doble pespunte en bajo y sisas que aumenta su resistencia.
- Dos bolsillos oblicuos en cintura, con cierre de cremallera en ambos lados, para tener todo accesible.
- Métodos idóneos de marcaje: vinilo, serigrafía.
- Ideal como ropa laboral, ropa deportiva, textil promocional, deportes de aventura y actividades al aire libre o en lugares fríos.





UDS X CAJA
20



UDS X BOLSA
1

EXTERIOR



POLIESTER
100%



DENSIDAD
100 g/m2

INTERIOR



POLIESTER
100%



DENSIDAD
220 g/m2

CARACTERíSTICAS



TEJ. HIDROF



TéRMICO

MEDIDAS APROXIMADAS POR TALLA (CM.)

	ADULTO						GRANDE
TALLAS	XS	S	M	L	XL	XXL	3XL
LARGO	65	68	71	74	77	80	83
ANCHO	52	55	58	61	64	67	70

COLORES

Colores disponibles en tallas grandes Colores disponibles en tallas adulto



verde botella-marrón kamel



azul marino orión-rojo loto



azul marino orión-gris humo



negro-gris humo

Las prendas que contengan más de un color han de ser lavadas en frío, con mayor cuidado, usando un detergente adecuado. Secar inmediatamente sin tiempo de espera en remojo.

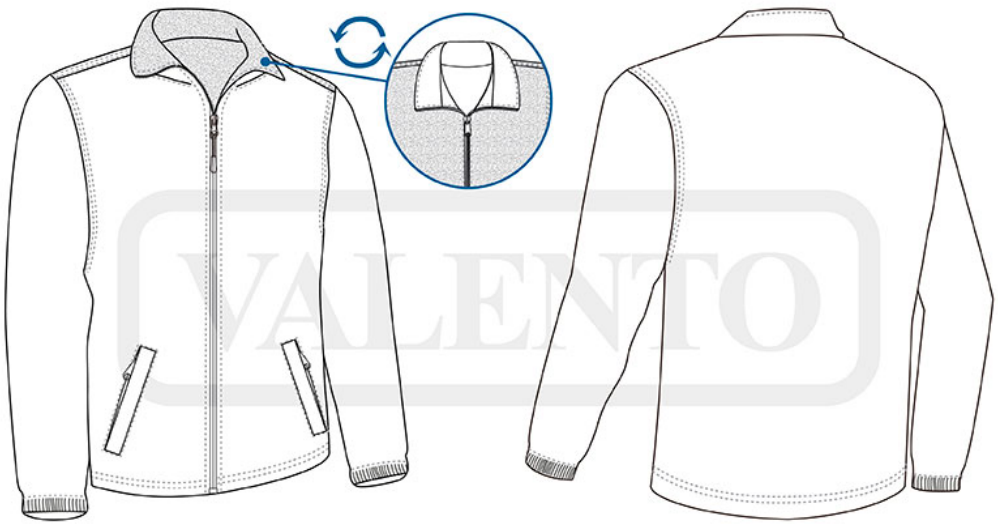

VALENTO