CHAQUETóN **DALLAS**



DESCRIPCIóN

- Parka softshell, de estilo formal y elegante.
- Confeccionada en tejido softshell grueso de tres capas (exterior sarga bi-elástica, intermedia transpirable e interior polar) con efecto cortavientos, hidro-repelente y de alta retención térmica.
- Cuello alto de doble capa y cierre frontal de cremallera entera de doble carro con tapeta y cierre de botones a presión para mayor calidez y confort.
- Bajo recto con abertura trasera para un mayor confort.
- Dos bolsillos oblicuos con tapeta inclinada y un bolsillo interior con cremallera para tener todo accesible.
- Métodos idóneos de marcaje: bordados, cosidos y termo-adhesivos anti-sublimación.
- Ideal como ropa laboral, ropa casual y uniformes corporativos.



UDS X CAJA
10

UDS X BOLSA
1

EXTERIOR

POLIAMIDA
90%

ELASTANO
10%

DENSIDAD
425 g/m2

INTERIOR

POLIESTER
100%

DENSIDAD
75 g/m2

CARACTERíSTICAS



CORTAVIENT | EXTRA TERM | SOFTSHELL | TEJ. HIDROF

MEDIDAS APROXIMADAS POR TALLA (CM.)

	ADULTO					GRANDE
TALLAS	S	M	L	XL	XXL	3XL
LARGO	80	83	86	89	92	95
ANCHO	56	59	62	65	68	71

COLORES

Colores disponibles en tallas grandes Colores disponibles en tallas adulto



azul marino orión

negro

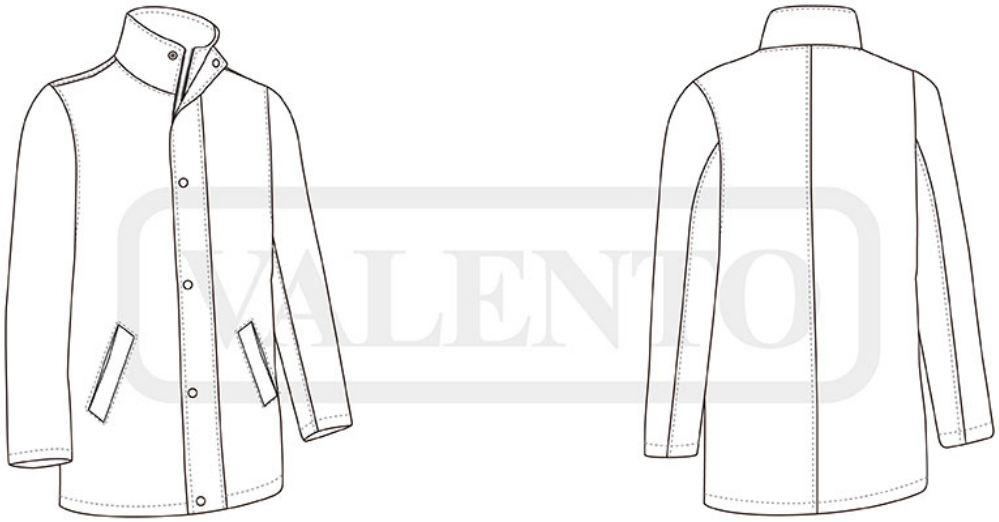

VALENTO