CHAQUETóN HUSKY **BALTIMORE**

DESCRIPCIóN

- Chaqueta Husky de estilo clásico.
- Confeccionado en tejido tipo sándwich cosido a rombos, forro interior liso y relleno acolchado que aporta alta retención térmica.
- Cuello alto abierto con cierre de cremallera entera con tapeta y botones a presión para mayor calidez y confort.
- Dos bolsillos frontales con tapeta y botones a presión para tener todo accesible.
- Métodos idóneos de marcaje: bordados, cosidos.
- Ideal como ropa laboral, uniformes corporativos y ropa casual.

30

UDS X CAJA
10

UDS X BOLSA
1

POLIESTER
100%

DENSIDAD
425 g/m2

CARACTERíSTICAS

ACOLCHADO

EXTRA TERM

MEDIDAS APROXIMADAS POR TALLA (CM.)

	ADULTO					GRANDE
TALLAS	S	M	L	XL	XXL	3XL
LARGO	75	78	81	84	87	90
ANCHO	53	56	59	62	65	68

COLORES

Colores disponibles en tallas grande Colores disponibles en tallas adulto
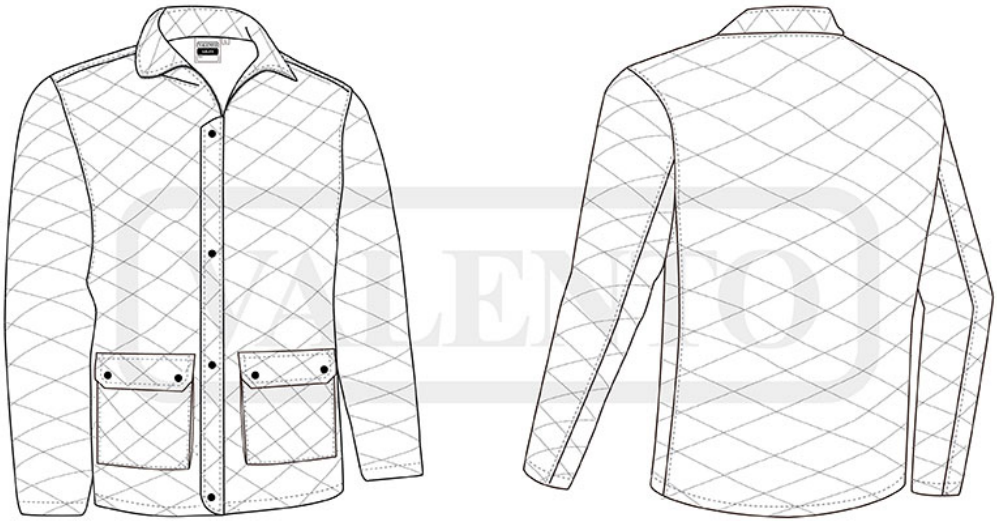
azul marino
orión