CH. LIGERO **THUNDER**



DESCRIPCIóN

- Chaleco de trabajo ligero bicolor multibolsillos.
- Confeccionado en tejido transpirable y resistente de sarga con forro interior de rejilla en la espalda que favorece la ventilación.
- Cuello abierto con forma de pico y cierre de cremallera, canesú bicolor.
- Dos bolsillos frontales con fuelle para hacerlos más amplios en color a contraste, dos laterales y dos superiores, todos con tapeta y velcro para tener todo accesible, también incluye departamento para bolígrafos o rotuladores.
- Bajo recto con doble pespunte que aumenta su resistencia.
- Incluye cremallera interior trasera para facilitar los diferentes tipos de marcaje: serigrafía, transfer, vinilo, bordados, cosidos.
- Ideal como ropa laboral, uniformes de trabajo y para combinar con el resto de la colección THUNDER: camiseta, pantalón, sudadera, chaleco, polos, parka, chaqueta softshell y forro polar.



UDS X CAJA
40

UDS X BOLSA
1

EXTERIOR

POLIESTER
65%

ALGODON
35%

DENSIDAD
200 g/m2

INTERIOR

POLIESTER
100%

DENSIDAD
75 g/m2

MEDIDAS APROXIMADAS POR TALLA (CM.)

	ADULTO					GRANDE
TALLAS	S	M	L	XL	XXL	3XL
LARGO	65	68	71	74	77	80
ANCHO	53	56	59	62	65	68

COLORES

Colores disponibles en tallas grandes Colores disponibles en tallas adulto



azul marino orión-amarillo limón | azul marino orión-beige arena | azul marino orión-verde manzana | azul marino orión-verde kelly | azul marino orion-verde botella | azul marino orión-naranja fiesta | azul marino orion-granate caoba | azul marino orión-rojo loto | azul marino orión-azul royal | azul marino orión-gris cemento | gris cemento-amarillo limón | gris cemento-naranja fiesta



gris cemento-rojo loto | gris cemento-azul royal | gris cemento-negro | negro-verde manzana | negro-naranja fiesta | negro-rosa magenta | negro-azul royal | negro-gris cemento

Las prendas que contengan más de un color han de ser lavadas en frío, con mayor cuidado, usando un detergente adecuado. Secar inmediatamente sin tiempo de espera en remojo.

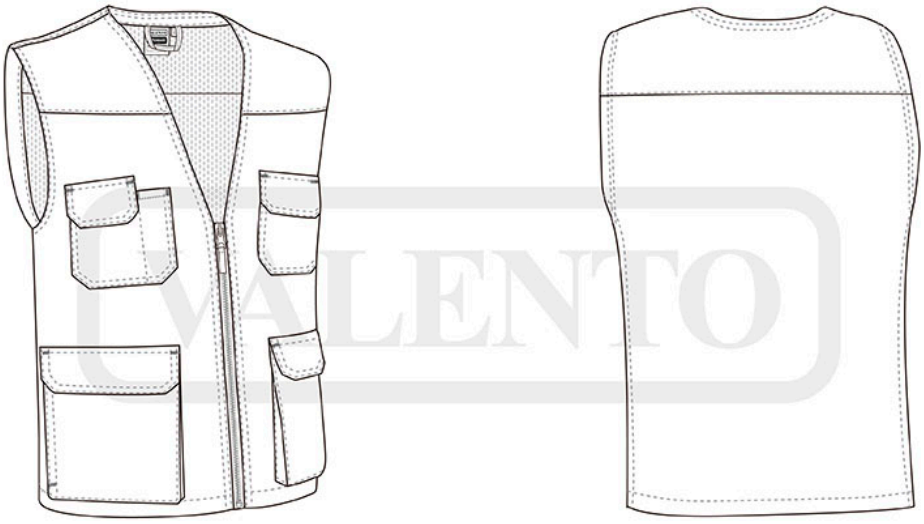

VALENTO