CAMISETA **CAIMAN**

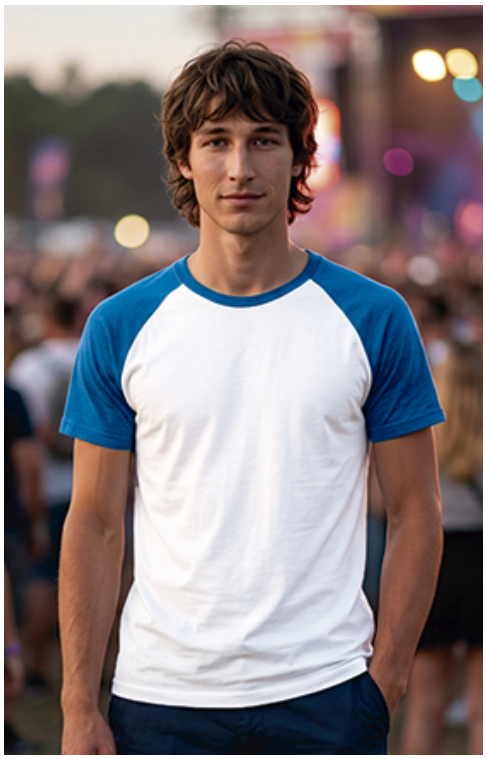

DESCRIPCIóN

- Camiseta de manga corta, cuello redondo y diseño bicolor.
- Confeccionada en tejido de punto liso 100% algodón Ring Spun, suave y confortable.
- Cuello redondo de canalé elástico que se adapta cómodamente, manga ranglán que aporta mayor confort y movilidad.
- Doble pespunte en cuello, bajo y mangas que aumenta su resistencia.
- Cinta interior en cuello que refuerza y mantiene su forma.
- Métodos idóneos de marcaje: serigrafía, transfer, vinilo, bordados, cosidos.
- Ideal como textil promocional, ropa casual y suvenir.





UDS X CAJA
100



UDS X BOLSA
10



ALGODON
100%



DENSIDAD
160 g/m2

MEDIDAS APROXIMADAS POR TALLA (CM.)

	NIñO		ADULTO					
TALLAS	4/5	6/8	XS	S	M	L	XL	XXL
LARGO	46	52	58	64	68	72	76	80
ANCHO	37	41	45	49	52	55	58	61

COLORES

Colores disponibles en tallas niño Colores disponibles en tallas adulto



blanco-verde botella | blanco-naranja fiesta | blanco-rojo loto | blanco-violeta berenjena | blanco-azul celeste | blanco-azul royal | blanco-azul marino orión | marrón kamel-verde militar | naranja fiesta-azul royal | rojo loto-negro | azul celeste-azul marino orión | marengo vigoré-azul marino orión

*Marengo vigoré: 85% algodón, 15% viscosa. Las prendas que contengan más de un color han de ser lavadas en frío, con mayor cuidado, usando un detergente adecuado. Secar inmediatamente sin tier

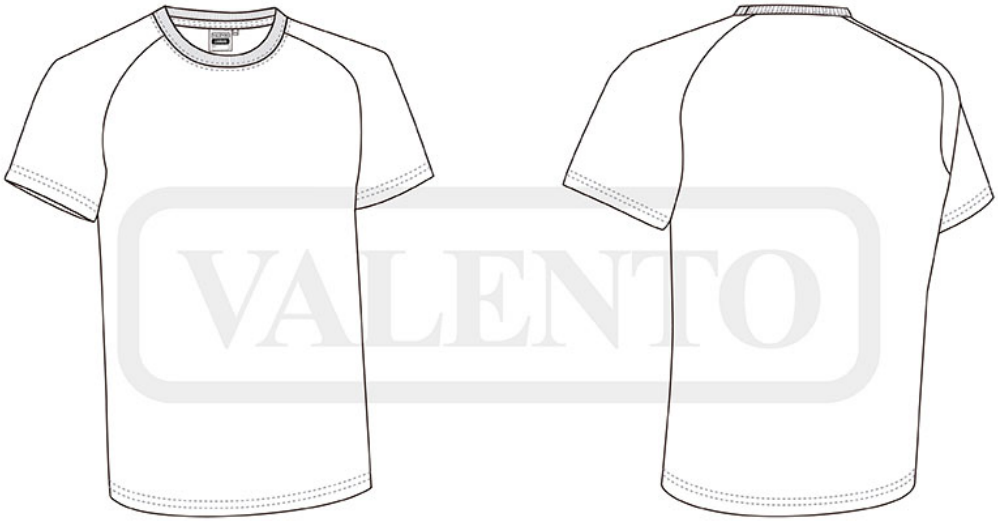

VALENTO