CAMISETA NIñA M/CORTA **PENELOPE**



DESCRIPCIóN

- Camiseta infantil de manga corta, cuello redondo y corte ligeramente entallado.
- Confeccionada en tejido de punto liso 100% algodón Ring Spun, suave y confortable.
- Cuello redondo de canalé elástico que se adapta cómodamente.
- Cinta interior en cuello que refuerza y mantiene su forma.
- Doble pespunte en cuello, bajo y mangas que aumenta su resistencia.
- Métodos idóneos de marcaje: serigrafía, transfer, vinilo, bordados, cosidos.
- Ideal como textil promocional, merchandising, suvenir, ropa casual, etc.



UDS X CAJA
100

UDS X BOLSA
10

ALGODON
100%

DENSIDAD
160 g/m2

MEDIDAS APROXIMADAS POR TALLA (CM.)

	NIñA							
TALLAS	2	3	4	6	8	10	12	14
LARGO	37	40	44	47	51	54	58	61
ANCHO	28	30	31	34	36	39	41	44

COLORES

Colores disponibles en tallas nina



blanco | rojo loto | rosa pastel | rosa magenta | negro

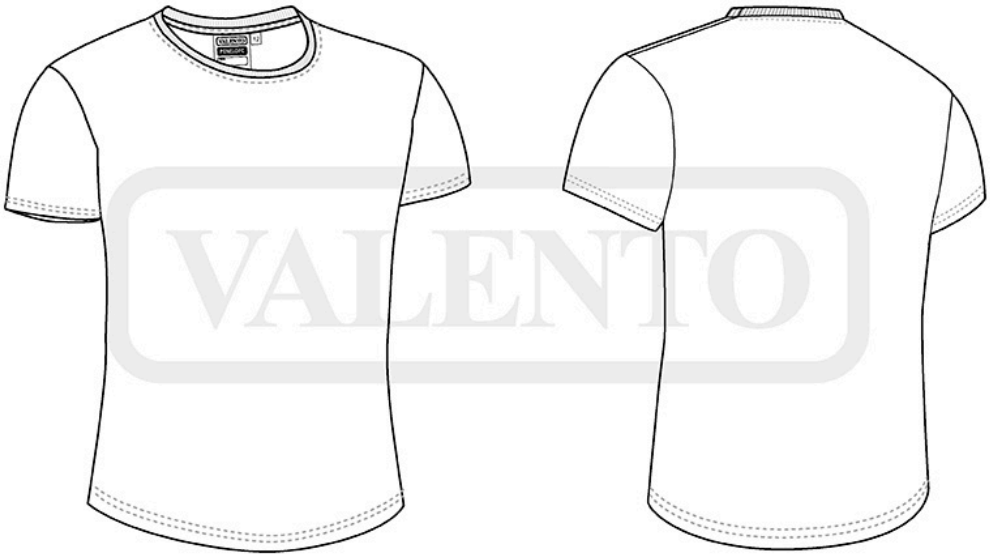

VALENTO