# CAMISETA TéCNICA **MARATHONER**

VALENTO

## DESCRIPCIóN

- Camiseta técnica bicolor de manga corta y cuello redondo.
- Confeccionada en tejido técnico transpirable Dry-Knit con doble estructura que favorece la eliminación del sudor hacia el exterior proporcionando un mayor confort.
- Bandas laterales en color a contraste que aportan originalidad.
- Manga ranglán que aporta mayor confort y movilidad.
- Costuras planas en sisas y costados que minimizan el roce con la piel.
- Métodos idóneos de marcaje: serigrafía, transfer, vinilo, bordados, cosidos.
- Ideal para realizar actividades físicas, eventos, carreras y como ropa deportiva.

30

UDS X CAJA 100

UDS X BOLSA 10

POLIESTER 100%

DENSIDAD 150 g/m2

## CARACTERíSTICAS

SEC. RAPIDO

## MEDIDAS APROXIMADAS POR TALLA (CM.)

| | ADULTO | | | | |
|---|---|---|---|---|---|
| TALLAS | S | M | L | XL | XXL |
| LARGO | 69 | 72 | 75 | 78 | 81 |
| ANCHO | 50 | 53 | 56 | 59 | 62 |

## COLORES

Colores disponibles en tallas adulto

beige arena-marrón nogal | verde flúor-verde kelly | amarillo flúor-naranja flúor | rosa flúor-rojo loto | violeta pétalo-violeta berenjena | azul tropical-azul marino océano | gris humo-negro

Las prendas que contengan más de un color han de ser lavadas en frío, con mayor cuidado, usando un detergente adecuado. Secar inmediatamente sin tiempo de espera en remojo.

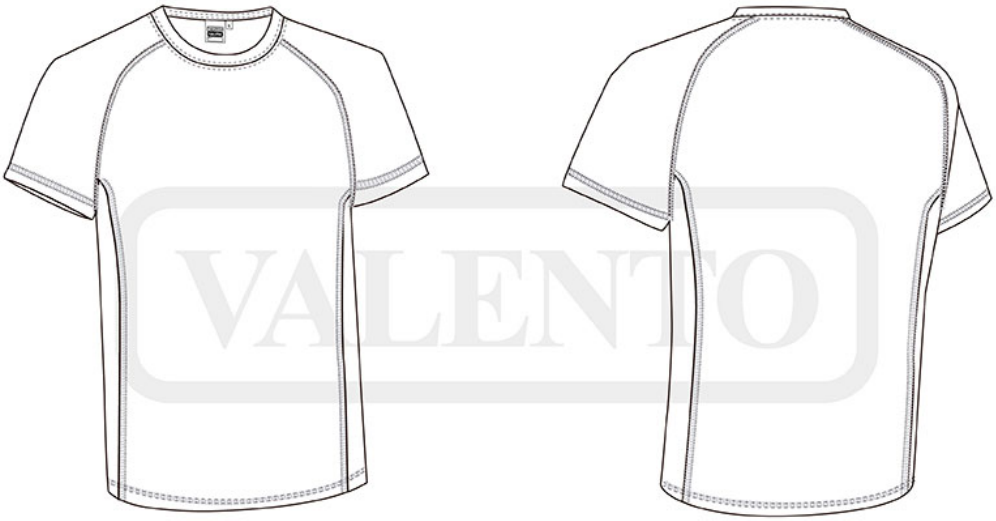

VALENTO