CAMISETA **LONDON**

VALENTO

DESCRIPCIóN

- Camiseta de mujer, manga corta y diseño bicolor.
- Confeccionada en tejido de canalé mezcla algodón con poliéster resistente y duradero.
- Manga ranglán partida que aporta mayor confort y movilidad.
- Cuello y mangas en color a contraste con el cuerpo.
- Doble pespunte en cuello, bajo y mangas que aumenta su resistencia.
- Métodos idóneos de marcaje: serigrafía, transfer, vinilo, bordados, cosidos.
- Ideal como textil promocional, ropa casual y suvenir.

UDS X CAJA
100

UDS X BOLSA
10

POLIESTER
50%

ALGODON
50%

DENSIDAD
200 g/m2

MEDIDAS APROXIMADAS POR TALLA (CM.)

	MUJER			
TALLAS	XS	S	M	L
LARGO	50	53	56	59
PECHO	34	37	40	43
CINTURA	31	34	37	40

COLORES

Colores disponibles en tallas mujer

blanco-rojo loto

azul celeste-azul marino orión
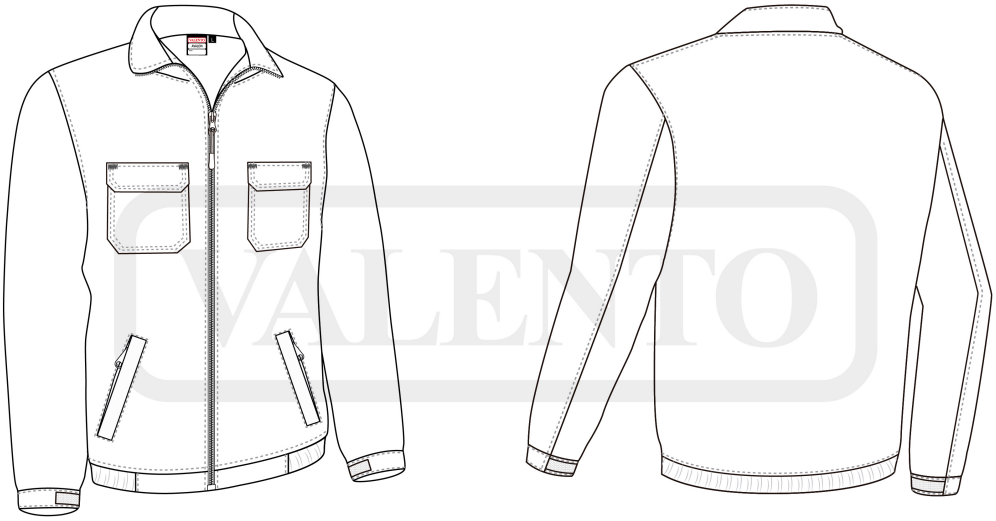
rosa pastel-rosa magenta