# CAMISETA TéCNICA **CROSSING**



## DESCRIPCIóN

- Camiseta técnica de manga larga y cuello redondo.
- Confeccionada en tejido técnico transpirable Bird-Eye que facilita el secado rápido y la eliminación del sudor.
- Manga ranglán partida que aporta mayor confort y movilidad, puños de canalé elástico que se adapta cómodamente.
- Costuras planas en sisas y mangas que minimizan el roce con la piel.
- Métodos idóneos de marcaje: sublimación sobre color blanco, serigrafía, transfer, vinilo, bordados, cosidos.
- Ideal para realizar actividades físicas, eventos, carreras y como ropa deportiva.




UDS X CAJA
50

UDS X BOLSA
5

POLIESTER
100%

DENSIDAD
145 g/m2

## CARACTERíSTICAS



SEC. RAPIDO



SUBLIMACION

## MEDIDAS APROXIMADAS POR TALLA (CM.)

| | ADULTO | | | | |
|---|---|---|---|---|---|
| TALLAS | S | M | L | XL | XXL |
| LARGO | 66 | 69 | 72 | 75 | 78 |
| ANCHO | 48 | 51 | 54 | 57 | 60 |

## COLORES

Colores disponibles en tallas adulto



blanco



negro

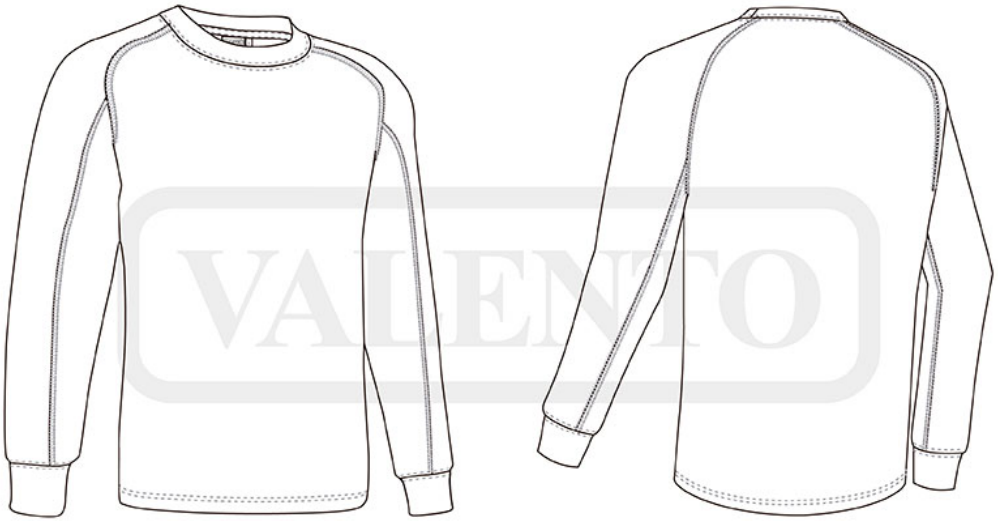

VALENTO