



DESCRIPCIÓN

- Maillot de ciclismo de manga corta y cuello con media cremallera.
- Confeccionado con doble tejido: tejido técnico transpirable en el cuerpo que facilita el secado rápido y tejido de rejilla en los laterales que favorece la transpiración.
- Cuello tipo mao con abertura de media cremallera que aporta ventilación adicional.
- Cinta elástica con banda de silicona antideslizante en el contorno de la cintura interior que cubre la zona lumbar y aporta mejor sujeción de la prenda.
- Amplio bolsillo trasero con tres departamentos para tener todo accesible.
- Métodos idóneos de marcaje: sublimación sobre color blanco, serigrafía, transfer, vinilo, bordados, cosidos.
- Ideal para practicar ciclismo individual y para vestir equipos.



UDS X CAJA
50



UDS X BOLSA
1



POLIESTER
100%



DENSIDAD
150 g/m2

CARACTERÍSTICAS



SEC. RAPIDO



SUBLIMACION

MEDIDAS APROXIMADAS POR TALLA (CM.)

	ADULTO				
TALLAS	S	M	L	XL	XXL
LARGO	65	68	71	74	77
ANCHO	48	51	55	58	61

COLORES

Colores disponibles en tallas adulto



blanco



amarillo flúor



rojo loto



rosa flúor



negro

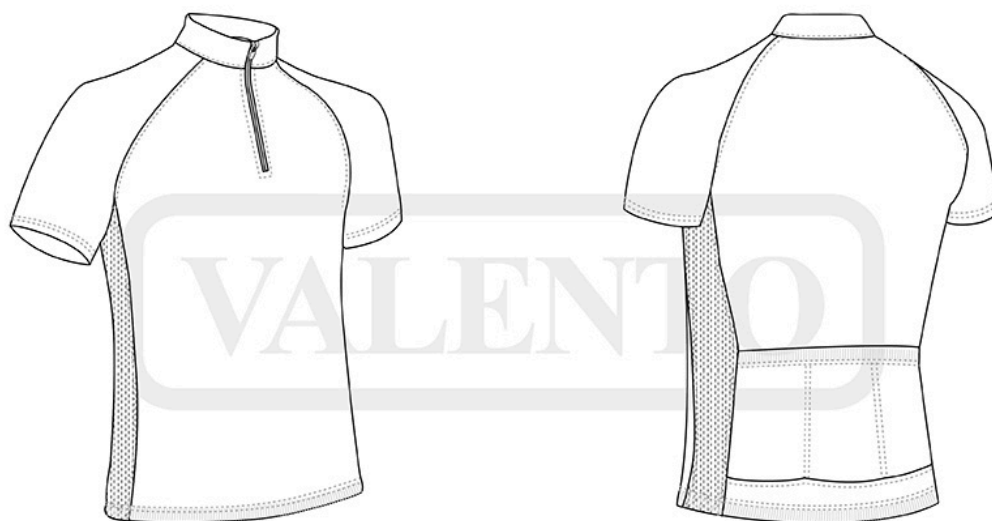

DETALLES

