CAMISETA BEBé **PUPY**



DESCRIPCIóN

- Camiseta de manga corta y cuello redondo para bebé.
- Confeccionada en tejido de punto liso 100% algodón Ring Spun, suave y confortable.
- Cuello redondo de canalé elástico que se adapta cómodamente.
- Doble pespunte en cuello, mangas y bajo que aumenta su resistencia.
- Abertura en hombro izquierdo con dos botones a presión que facilita su uso.
- Métodos idóneos de marcaje: serigrafía, transfer, vinilo, bordados, cosidos.
- Ideal para múltiples usos: cotidiano, merchandising, suvenir, textil promocional, regalo personalizado, etc.





UDS X CAJA
100



UDS X BOLSA
10



ALGODON
100%



DENSIDAD
160 g/m2

MEDIDAS APROXIMADAS POR TALLA (CM.)

	BEBE			
TALLAS	0/6	6/12	12/18	18/24
LARGO	27	29	32	34
ANCHO	25	27	29	31

COLORES

Colores disponibles en tallas bebé



blanco | verde manzana | naranja fiesta | rosa pastel | rosa magenta | azul celeste | azul tropical | azul marino orión | negro

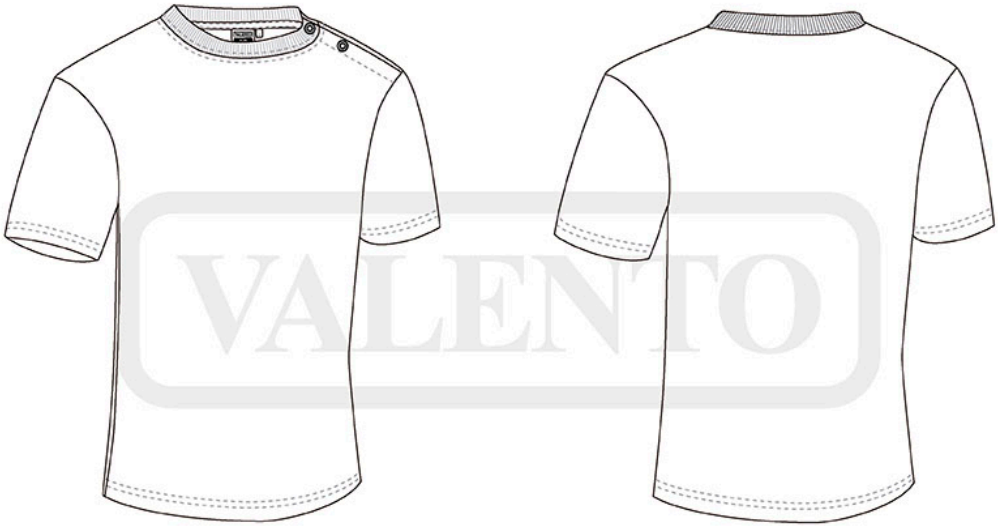

DETALLES



Detalle: hombro izquierdo