BATA **DOCTOR**



DESCRIPCIóN

- Bata de trabajo de manga larga y puños rectos.
- Confeccionada en tejido de alta calidad de sarga mezcla algodón con poliéster muy resistente y duradero.
- Cuello en forma de pico amplio que incluye en su parte interior trasera una amplia cinta cosida para colgar la prenda fácilmente.
- Cuello y cierre central de botones con entretela de refuerzo, cintura con cinta cosida en la espalda para mayor confort.
- Dos bolsillos delanteros y uno en pecho izquierdo con compartimento para bolígrafo para tener todo accesible y resaltar el marcaje.
- Métodos idóneos de marcaje: serigrafía, transfer, bordados, cosidos.
- Ideal como ropa laboral y uniformes de trabajo, apta para lavado industrial.



UDS X CAJA
20

UDS X BOLSA
1

POLIESTER
65%

ALGODON
35%

DENSIDAD
230 g/m2

MEDIDAS APROXIMADAS POR TALLA (CM.)

	ADULTO					3XL
TALLAS	S	M	L	XL	XXL	3XL
LARGO	92	95	97	100	102	105
ANCHO	51	54	57	60	63	66

COLORES

Colores disponibles en tallas adulto Colores disponibles en tallas grandes



blanco

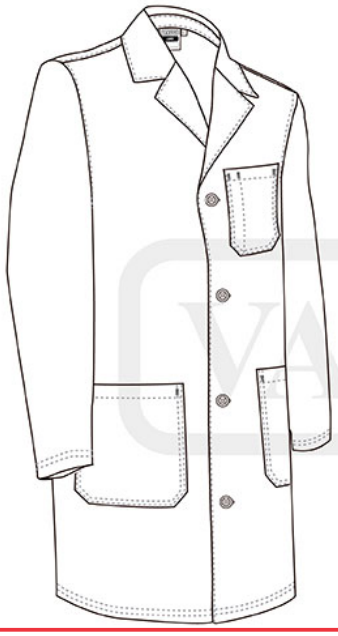

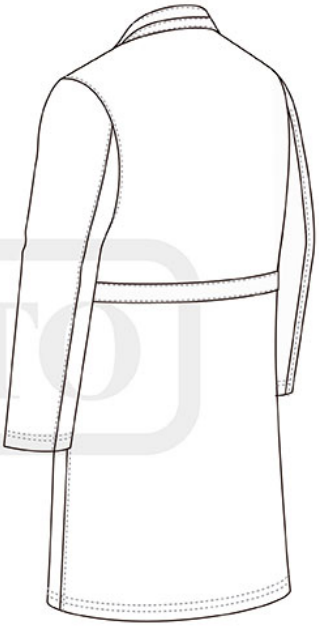

DETALLES



Vista parte trasera de la prenda (espalda)